生田緑地の野鳥

＜ かわさき自然調査団　野鳥班 ＞

毎月の定例調査では、次のような野鳥を観察しました。

調査日　６月11日　火曜

種名	数
メジロ	45
ヒヨドリ	31
ガビチョウ	25
ウグイス	20
シジュウカラ	17
ハシボソガラス	13
コゲラ	11
ハシブトガラス	9
ヤマガラ	9
コジュケイ	4
アオゲラ	3
イワツバメ	3
キビタキ	2
オオタカ	1
ゴイサギ	1
オナガ	1
カワセミ	1
ヤブサメ	1
合計数	197
種類数	18

オオタカ

アオゲラ

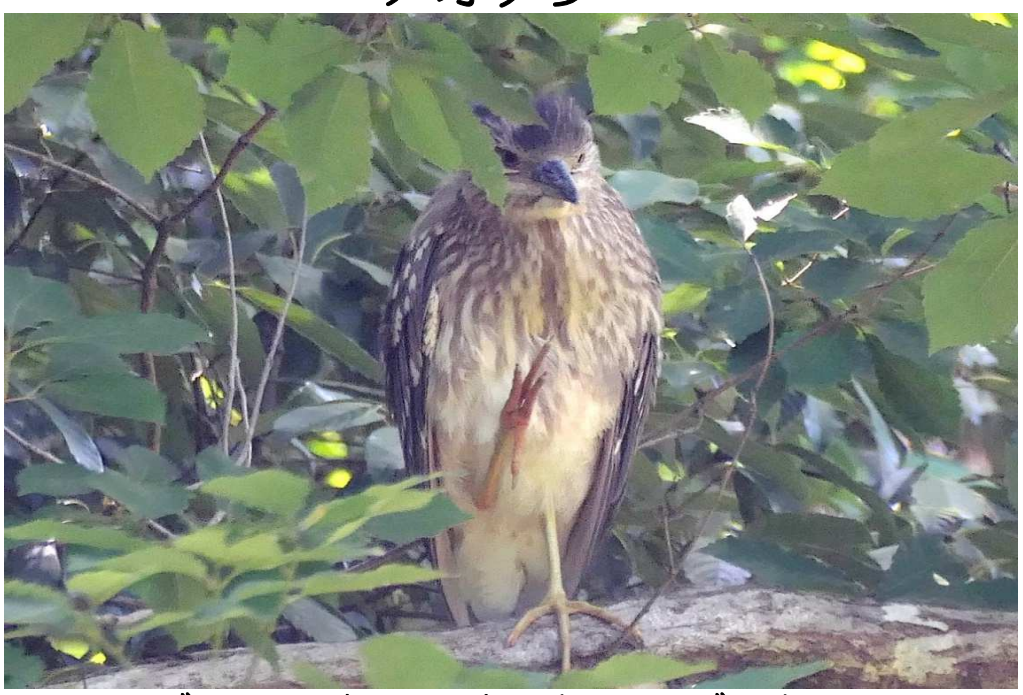

ゴイサギの幼鳥（ホシゴイ）

今月のトピックス

オオタカが羽づくろいをしていました。すぐ近く枝にアオゲラがいてキョッキョッと激しく鳴いていました。

ゴイサギの幼鳥（ホシゴイ）が枝にとまり羽づくろいをしていました。